elplate en ander versamelstukke van legendes, soos twee
en 'n hemp van Charles." En dan is daar die groot liefde in sy
; dis juis danksy die koning van ruk-en-rol dat hy vandag
sy groot inspirasie.

so na dié 31-jarige pa van Vereeniging se musiek, is
glo hy het nie 'n dag sangopleiding gehad nie. Sy
le album, MJ, het verlede Mei platinumstatus be-
aand tevore het hy 'n Sama-prys in die kategorie
n die jaar daarvoor gekry. Boonop is hy vir die Tem-
n twee kategorieë benoem: as beste nuweling, en
edjie van die jaar met sy treffer Die Hemel Weet.
m, Liefde en Genade, wat einde verlede jaar uit-
e net twee maande goue status bereik, en daar-
verlede jaar sy Skouspel-debuut gemaak het,
jies self geskryf, onder meer die titelsnit en As
an Hê. "Laasgenoemde is beslis my gunsteling
ie hart geskryf het. Al my liedjies gaan oor din-
gebeur."

altyd sy droom, vertel Manie. Ná skool het hy
riermaatskappy gewerk, maar elke geleentheid
te tree. "Ek het deelgeneem aan al wat 'n sang-

agt albums opgeneem, maar hulle is nooit kom-
nie. Maar toe stuur die sanger en deesdae ver-
East eendag 'n demo-CD na Select Musiek, en
e 'n kontrak aan.
oit spyt nie," sê Manie.

WEN 'N CD

Vyf lesers sal 'n kopie van Liefde en Genade wen. SMS die woord GENADE, die antwoord op ons vraag, jou naam en adres na 34922. Die kompetisie sluit op 19 Januarie om 17:00. Elke SMS kos R1,50. **Vraag: By watter Huisgenoot-geleentheid het Manie verlede jaar sy debuut gemaak?**

DIE BORG IS VERANTWOORDELIK VIR DIE VERSKAFFING VAN DIE PRYSE AAN DIE WENNERS BINNE 'N REDELIKE TYD.

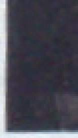

WIE
COR
'N M

As jy
as m
'n su
dan
Wie
roere
woor
Corle
liedji
verva
Byron
12 sn
Corle
talen
Jous
hoog
gawe
se So
hoen
sluit
in. M
wys
'n ste

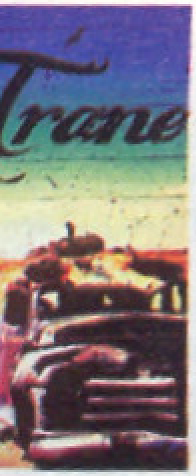

SIELVOLLE STORIES

Doen jouself 'n guns en luister na dié album. Dis 'n cliché om musiek as sielvol te beskryf, maar hierdie keer kan dit nie anders nie. Jy sal dit voel in jou bloed. Van die eerste snit, As Jy Staan op die Maan, regdeur Droomtowenaar, Neuk, Blou Trane en die laaste grepe van Lied van Saldanha sal jy met verlange luister. Dis die 60-jarige Kapenaar Al'astair se tweede album: Sy eerste was My Hond Fanie 12 jaar gelede. Sy stem is strelend en diep, die melodieë rustig en betowerend, en die lirieke vol nostalgie.

DOEN DIE BLOMMEDANS

As jy nog nie die boeremusiekorkes Die Kaapse Affodille sien optree het nie, is hul debuutalbum, Jy Sal Dit Nie Glo Nie!, 'n goeie begin. En as jy nog altyd gedink het konsertinas en die trekklavier is die manne se domein, sluk jou woorde, want dié sewe vroue gee nuwe

BEKRUIPERS-HOEKIE

Die sussies Carla en Annemie Hambridge kon nie wag om vir die sanger NIANELL 'n foto te vra nie. "Sy is plat op die aarde en pragtig," sê Carla. Stuur